

Keuringsverslag van een elektrische laagspanning- en zeer lage spanningsinstallatie

NIET CONFORM

Datum keuring: 14/01/2019 Inspecteur: Kristof Plas Mentor: - Installateur: Hardy Wim

ID-label: -

B.T.W. nr.: BE 808 482 231

IK. nr.:-

Merk en type meettoestel: Fluke 1653B Serie Nr.: 3338015

Plaats van het onderzoek:

Straatnaam Daverlostraat
Huisnummer 226
Postcode 8310
Gemeente Assebroek
Type woning

Eigenaar:

Naam -
Straatnaam Daverlostraat
Huisnummer 226
Postcode 8310
Gemeente Assebroek

EAN : 54-

Teller Nr.: : 38553505

Aard onderzoek:

Overdracht van eigendom van een huishoudelijke installatie van voor 1981 op vraag van de verkoper volgens AREI artikels 276bis, 278 en 86.

Netbeheerder: EANDIS Spanning: 3~230V Meter / bord verbinding: 6 mm² Max beveiliging: 40 A

Aantal borden: 1 Aantal kringen: Zie foto Isolatie: 0,16 M Ω

Aardelektrode: RE: 178 Ω

DIFFERENTIEELSCHAKELAAR

Δ (mA)	In (A)	In - andere (A)	It	Type	Beveiligde kringen	Test	x 2,5
30	40		22,5kA2s (3000A)	A	Zie foto	Ok	Ok

BESCHRIJVING INSTALLATIE

Aantal kringen	Curve	Bescherming IN (A)	(andere)	P	Sectie (mm ²)
Zie foto's	-	-	-	-	-

Visueel nazicht (algemeen)	<input type="radio"/> OK	<input checked="" type="radio"/> NOK	Directe aanraking	<input type="radio"/> OK	<input checked="" type="radio"/> NOK	Indirecte aanraking	<input checked="" type="radio"/> OK	<input type="radio"/> NOK
Aansluitingen	<input type="radio"/> OK	<input checked="" type="radio"/> NOK	Correcte schema's	<input type="radio"/> OK	<input checked="" type="radio"/> NOK	schema in bijlage door Aceg vzw <input checked="" type="checkbox"/>		
Equipotentiale verbindingen	<input type="radio"/> OK	<input type="radio"/> NOK	<input checked="" type="radio"/> niet van toepassing <input type="radio"/> in afwachting					
Continuïteit	<input type="radio"/> OK	<input checked="" type="radio"/> NOK	Verlichting / toestellen	<input type="radio"/> OK	<input type="radio"/> NOK	<input checked="" type="radio"/> NVT		

OPMERKINGEN - INBREUKEN - NOTA'S

I1.01 Eëndraadschema van de installatie is te voorzien en/of te vervolledigen. (art16, 268, 269)

I1.02 Situatieschema van de installatie is te voorzien en/of te vervolledigen. (art269)

I2.01 De waarde van de isolatieweerstand van één of meerdere stroombanen is kleiner dan 0,5M ohm (art20)

I2.02 De continuïteit van equipotentiaal en/of beschermingsgeleiders zijn niet gewaarborgd. (art70.05, 85.08)

I2.05 De spreidingsweerstand is groter dan 100 ohm. (art86.01, 86.07)

I7.02 De smeltveiligheidshouders of houders van automatische schakelaars dienen voorzien te worden van kalibreerelementen. opmerking: stopcontacten met aardingspen mogen niet gebruikt worden wanneer geen aarding aanwezig is

O3 Het is niet uitgesloten dat bij een nacontrole bijkomende inbreuken worden vastgesteld bij voorleggen schema's.

BESLUIT

- De elektrische installatie voldoet aan de voorschriften van het AREI. De volgende periodieke keuring is te voorzien voor
- De nodige maatregelen werden genomen, zodat de ingangsklemmen van de automatische differentieelstroominrichting, geplaatst aan het begin van de installatie, ontoegankelijk zijn gemaakt door verzegeling.
- Het (de) ééndraads- en opstellingsschema(s) werden door het erkend organisme voor gezien getekend.
- De elektrische installatie voldoet niet aan de voorschriften van het AREI. Een aanvullend bezoek moet door hetzelfde organisme worden uitgevoerd. De werken, nodig om de inbreuken te doen verdwijnen die opgemerkt werden tijdens het controlebezoek, moeten zonder vertraging uitgevoerd worden en alle maatregelen moeten getroffen worden opdat de in overtreding zijnde installatie, indien zij in dienst blijft, geen gevaar vormt voor de personen of goederen. Datum:
- De elektrische installatie voldoet niet aan de voorschriften van het AREI. Het controlebezoek voorzien door art. 276bis van het AREI, moet plaats hebben uiterlijk 18 maanden na de datum van de verkoopakte. De gegevens van de nieuwe eigenaar worden ons bezorgd na het verlijden van de akte. Indien de herkeuring gebeurt door een ander erkend organisme, dient deze ons hiervan op de hoogte te brengen. Datum: 14/8/2020

Deze pdf-versie van het keuringsverslag is de originele versie en mag worden verspreid..

Aantal bijlage(n): 5



VRIJGAVE VAN HET KEURINGSVERSLAG

De inspecteur Kristof Plas



Plichten van de eigenaar, beheerder, huurder voor de installatie onderworpen aan het AREI

- Het verslag dient te worden bewaard in het dossier van de elektrische installatie.
- Elke wijziging dient te worden vermeld in het elektrisch dossier.
- Elk ongeval overkomen van personen en te wijten, rechtsreeks of onrechtstreeks, aan de aanwezigheid van de elektrische installatie dient onmiddellijk meegedeeld te worden aan de FOD economie, KMO, middenstand en Energie – algemene directie energie, afdeling gas – elektriciteit

Kwaliteit

- De reproductie van dit document is enkel toegelaten in zijn integrale vorm en enkel met het schriftelijk akkoord van het controleorganisme en de aanvrager.
- De keuring beperkt zich tot de zichtbare en normaal toegankelijke delen van de installatie.

www.aceg.be

02 / 880.88.90

BE06 7340 3288 4322 - BTW BE0839 866 481

Stappenplan voor een installatie die niet conform is:

Stap 1	Stap 2	Stap 3	Stap 4
Dit verslag is een verslag dat aangeeft wat de status is van de elektrische installatie. Op deze manier wordt de koper bij de verkoop van de woning ingelicht over de status van de installatie en kan hij een inschatting maken van de mogelijke kosten.	De koper heeft 18 maanden tijd na aktedatum om de vermelde inbreuken op te lossen. Als alle inbreuken zijn verholpen neem terug contact op met ACEG of met uw keurder van ACEG en maak een nieuwe afspraak, zo kunnen wij uw dossier opvolgen en vervolledigen.	De herkeuring moet uitgevoerd worden voor 18 maanden na aktedatum, bij ACEG wordt volgende datum geregistreerd: 14/8/2020	ACEG staat tot uw dienst voor alle noodzakelijke keuringen en staat u bij als er iets niet duidelijk is.











- Erkend keuringsorganisme voor:
- elektrische- en gasinstallatie
 - water- en rioolkeuringen
 - branddetectie
 - noodverlichting
 - stookketelcontrole
 - hef- en hijswerktuigen

Plan
ACEG
Plan kruisaf



datum:

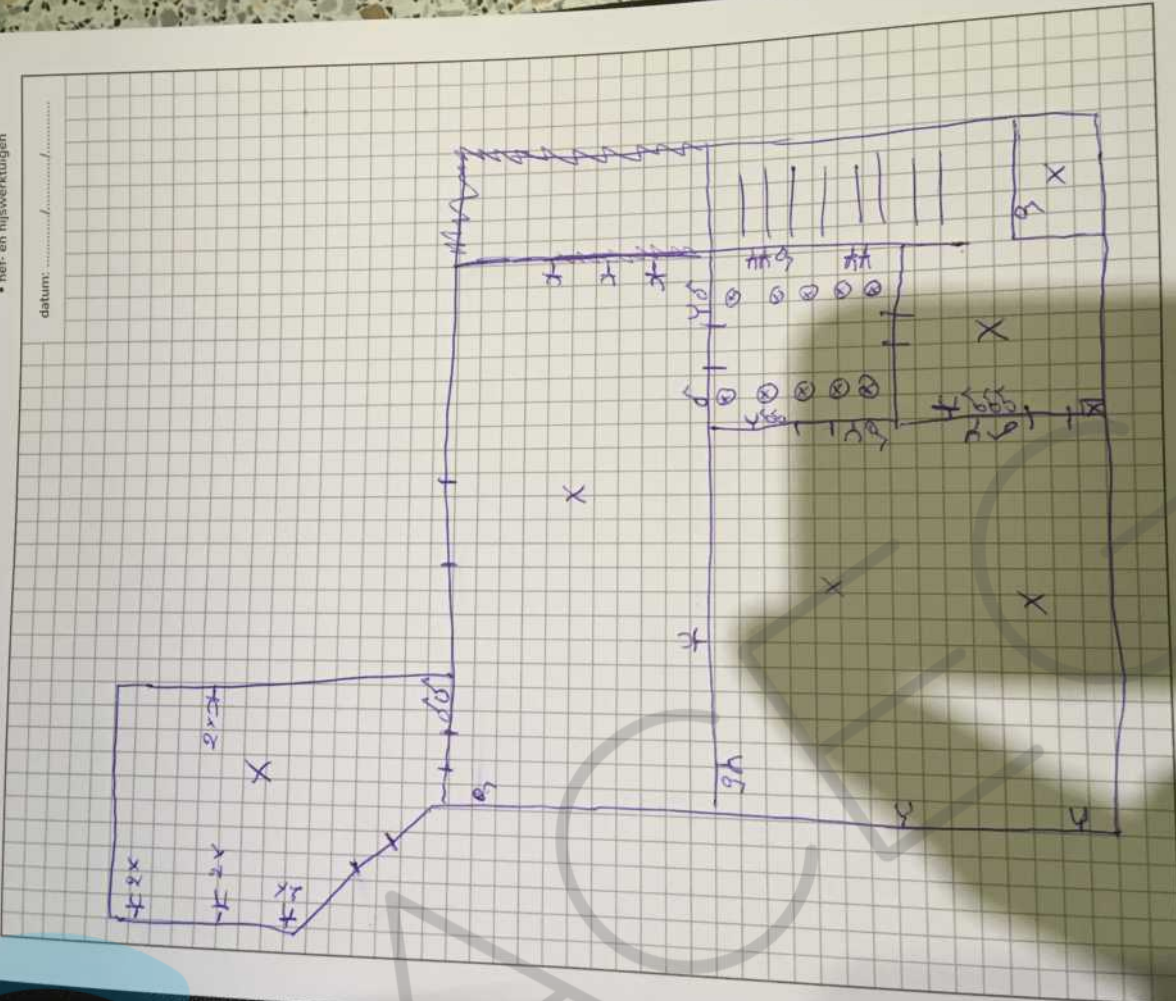

Romeinsesteenweg 524 28b • 1853 Strombeek-Bever • Tel: +32 2 880 88 90 • www.aceg.be • info@aceg.be